

CRONOGRAMA

1. Introdução

2. **Elaboração e aplicação dos programas de autocontrole:**

- a) Elemento 01 – Manutenção das instalações e equipamentos
- b) Elemento 02 – Vestiários, sanitários e bloqueios
- c) Elemento 03 – Iluminação
- d) Elemento 04 – Ventilação
- e) Elemento 05 – Água de abastecimento e gelo
- f) Elemento 06 – Águas residuais
- g) Elemento 07 – Controle integrado de pragas

Aplicação do PAC

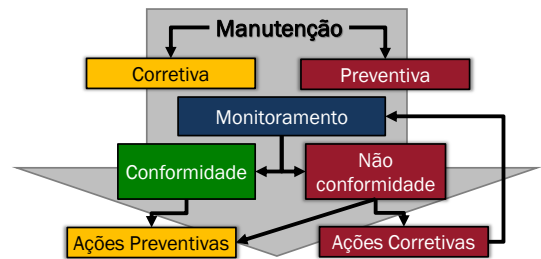

CRONOGRAMA

1. Introdução

2. **Elaboração e aplicação dos programas de autocontrole:**

- a) Elemento 01 – Manutenção das instalações e equipamentos**
- b) Elemento 02 – Vestiários, sanitários e bloqueios
- c) Elemento 03 – Iluminação
- d) Elemento 04 – Ventilação
- e) Elemento 05 – Água de abastecimento e gelo
- f) Elemento 06 – Águas residuais
- g) Elemento 07 – Controle integrado de pragas

**Documentos Disponíveis na
Plataforma para os Profissionais
Adaptarem à sua Realidade**

Anotações

NA PRÁTICA... PERGUNTA

Você acaba de ser contratado e se vê no corredor de acesso da antecâmara de equalização.

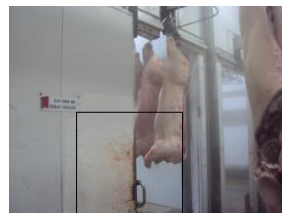

✓ Observe o estado da porta:



NA PRÁTICA... PERGUNTA



- ✓ Você acaba de ser contratado e se vê no corredor de acesso da antecâmara de equalização.



- ✓ Observe o estado da porta da câmara:
 1. Qual a real implicação para o produto?
 2. Quais medidas mediata e imediata você tomaria?

NA PRÁTICA... RESPOSTA



1. Avarias em instalações e equipamentos representam microambientes para microrganismos, contaminando:
 - ✓ ...**diretamente** o produto quando as carcaças tocam a porta em consequência da pressa e desajeito dos colaboradores (observe a mancha vermelha).



NA PRÁTICA... RESPOSTA



1. Avarias em instalações e equipamentos representam microambientes para microrganismos, contaminando:
 - ✓ ...**Indiretamente** porque os mesmos colaboradores tocam a porta e o produto!!!



NA PRÁTICA... RESPOSTA



- ✓ 2. Registro de não conformidade

[Manutenção das Instalações e Equipamentos Industriais PAC 01-PL 01](#)

NA PRÁTICA... RESPOSTA



- 2.1. Ação imediata:
 - ✓ Isolamento da porta;
 - ✓ Inspeção e, se necessário, swab das carcaças.
- 2.2. Ação mediata:
 - ✓ Levantamento de quando (e se) foi relatado o problema, averiguando as causas para sua não resolução.
 - ✓ Acionamento do setor de manutenção para acordar as ações e prazos e posterior conferência.

Desvios Mais Comuns



- ✓ **Elemento 01: Manutenção das instalações e equipamentos**

Não Conformidade	Medidas A Serem Tomadas
Equipamentos desgastados ou avariados	<ul style="list-style-type: none">✓ Sem comprometimento do produto → notificar setor de manutenção e programar reparo;✓ Com comprometimento → interdição;✓ Medida preventiva: revisão de ações e de monitoramento.

Desvios Mais Comuns



✓ Elemento 01: Manutenção das instalações e equipamentos

Não Conformidade	Medidas A Serem Tomadas
Instalação desgastada ou avariada	<ul style="list-style-type: none">✓ Sem comprometimento do produto → notificar setor de manutenção e programar reparo;✓ Com comprometimento → interdição;✓ Medida preventiva: revisão de ações e de monitoramento.
Utensílios desgastados ou avariados	<ul style="list-style-type: none">✓ Substituição e avaliação do produto contactante.

Anotações

